

Aviso de Ciclón Tropical en el Océano Atlántico

No. Aviso: 09

Ciudad de México a 19 de Agosto del 2017.

Emisión: 16:15h

Servicio Meteorológico Nacional, fuente oficial del Gobierno de México, emite el siguiente aviso:

Síntesis:"HARVEY" AHORA COMO DEPRESIÓN TROPICAL

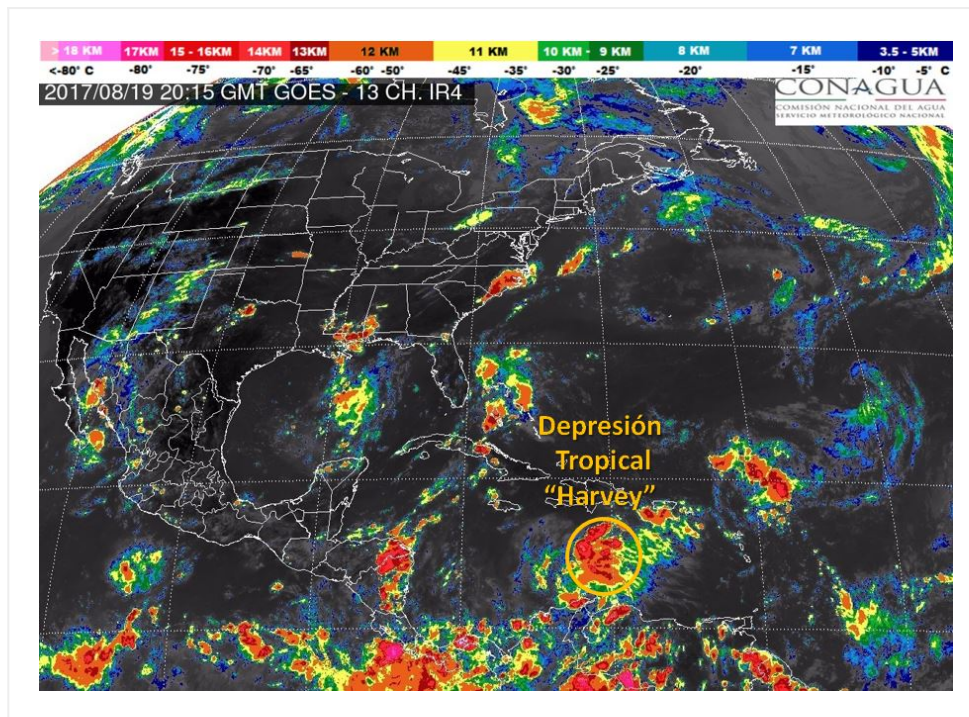

Situación Actual:

“Harvey” disminuye la intensidad de sus vientos, convirtiéndose en **depresión tropical**, sobre el Mar Caribe, con desplazamiento hacia el oeste.

Debido a su trayectoria, se mantiene en estrecha vigilancia.

Condiciones Actuales		
Hora local (hora gmt)	16:00 (21:00 GMT)	
Ubicación del centro del ciclón	Latitud Norte:14.1°	Longitud Oeste: 70.0°
Distancia al lugar más cercano	1,945 km al este-sureste de las costas de Quintana Roo., y a 225 al noroeste de la Isla de Curazao.	
Desplazamiento actual:	Oeste (275°) a 35 km/h	

Condiciones Actuales		
Vientos máximos [km/h]:	Sostenidos: 55 km/h	Rachas: 75 km/h
Presión mínima central [hpa]:	1007 hPa	
Comentarios adicionales	No afecta al país.	

PRONÓSTICO VALIDO AL DÍA/HORA LOCAL TIEMPO CENTRO	LATITUD NORTE	LONG. OESTE	VIENTOS [Km/h]	CATEGORÍA	UBICACIÓN (en km)
20/01h	14.3	73.0	55/75	Depresión Tropical	1,635 km al este-sureste de Punta Herrero, Q. Roo.
20/13h	14.6	77.0	65/85	Tormenta Tropical	1,225 km al este-sureste de Puerto Costa Maya, Q. Roo.
21/01h	15.2	80.5	75/95	Tormenta Tropical	860 km al este-sureste de Puerto Costa Maya, Q. Roo.
21/13h	16.0	83.8	85/100	Tormenta Tropical	510 km al sureste de Puerto Costa Maya, Q. Roo.
22/13h	18.0	89.0	85/100	Tormenta Tropical	95 km al suroeste de Chetumal, Q. Roo., y a 160 km al oeste-suroeste de Puerto Costa Maya, Q. Roo.
23/13h	19.0	92.0V	55/75	Depresión Tropical	45 km al nor-noroeste de Ciudad del Carmen, Camp., y a 85 km al este-noreste de Frontera, Tab.
24/13h	19.5	94.0	75/95	Tormenta Tropical	145 km al noroeste de Puerto de Dos Bocas, Tab., y a 155 km al nor-noreste de Coatzacoalcos, Ver.

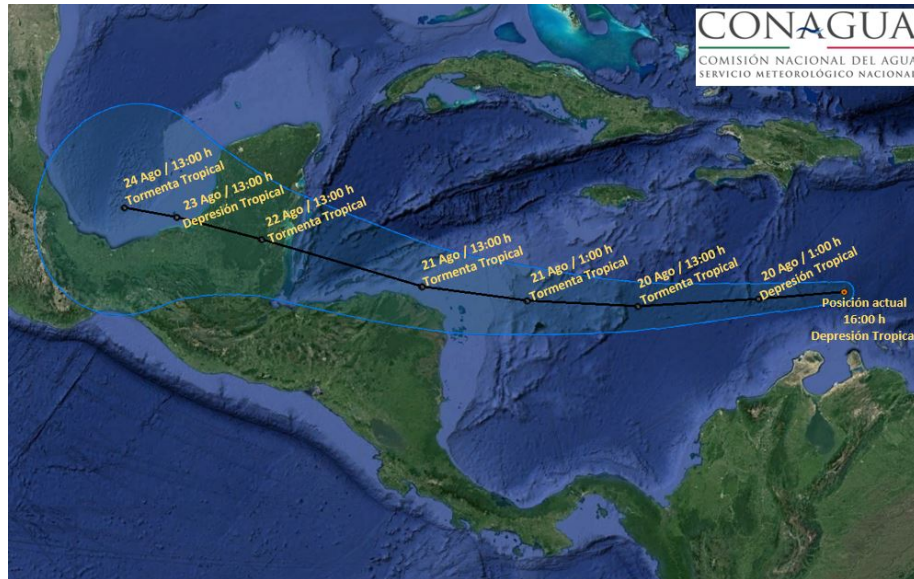

Trayectoria pronóstico de la Depresión Tropical "Harvey"

Aviso No.	Fecha / Hora local CDT	Lat. Norte	Long. Oeste	Distancia más cercana (km)	Viento m ^á x. / rachas	Categoría	Avance
01	17 ago / 10:00	13.1	54.1	A 3,585 km este de las costas de Quintana Roo	55/75	Depresión Tropical	Hacia el oeste (270°) a 28 km/h
02	17 ago / 16:00	13.0	55.8	A 3,415 km al este de las costas de Quintana Roo., y a 400 km al este de Barbados.	65/85	Tormenta Tropical	Oeste (270°) a 30 km/h
03	17 ago / 22:00	13.0	57.4	3,250 km al este de las costas de Quintana Roo.	65/85	Tormenta Tropical	Oeste (270°) a 30 km/h
04	18 ago / 10:00	13.1	61.3	2,850 km al este-sureste de las costas de Quintana Roo.	65/85	Tormenta Tropical	Hacia el oeste (270°) a 33 km/h
05	18 ago / 16:00	13.4	62.9	A 2,680 km al este-sureste de la costa de Quintana Roo y a 650 km al sur-sureste de San Juan Puerto Rico.	65/85	Tormenta Tropical	Oeste (275°) a 33 km/h
06	18 ago / 22:00	13.7	64.1	A 2,545 km al este-sureste de las costas de Quintana Roo, y a 555 km al este-noreste de la Isla Curacao.	65/85	Tormenta Tropical	Oeste (275°) a 30 km/h
07	19 ago / 4:00	13.8	65.9	2,365 km al este-sureste de Cancún, Q. Roo.	65/85	Tormenta Tropical	Oeste (275°) a 33 km/h

08	19 ago / 10:00	13.9	68.1	A 2,160 km al este-sureste de las costas de Quintana Roo y a 205 km al nor-noreste de Curazao.	65/85	Tormenta Tropical	Al oeste (275°) a 35 km/h
09	19 ago / 16:00	14.1	70.0	1,945 km al este-sureste de las costas de Quintana Roo., y a 225 al nor-noroeste de la Isla de Curazao.	55/75	Depresión Tropical	Oeste (275°) a 35 km/h

EL SIGUIENTE AVISO SE EMITIRÁ A LAS 22:15 HRS TIEMPO DEL CENTRO O ANTES SI OCURREN CAMBIOS SIGNIFICATIVOS

Pronosticador: Libia González

Revisó: Roberto Rodríguez